

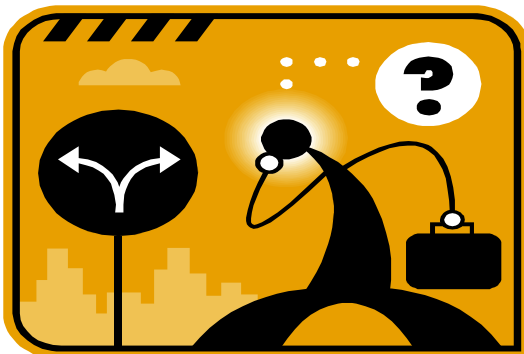

PER VALUTARE LE TUE ESIGENZE DI ORIENTAMENTO
(Per gli studenti medi superiori e gli studenti universitari)



ORIENTAMENTO

Ho bisogno di riflettere sui miei interessi, sulle mie abilità, sui miei progetti professionali per fare una scelta consapevole.

Vorrei trasferirmi ad un altro corso di studi ma sono molto indeciso.

Vivo una situazione di forte dubbio sulla scelta da effettuare, esito tra diverse opzioni formative.

Sono demotivato vorrei quasi abbandonare gli studi.

Sono indeciso sulla scelta post diploma, ho tante idee ma....

INFORMAZIONI

Ho scelto il mio percorso professionale ma vorrei comprendere meglio le tappe formative per raggiungerlo;

So cosa fare dopo il diploma ma vorrei dei chiarimenti sulle modalità per l'ammissione all'università;

Ho deciso il corso di studi al quale immatricolarmi, ma sono un po' teso pensando al passaggio dalla scuola all'Università

Desidererei conoscere gli sbocchi professionali del corso di laurea al quale sono interessato.

Come è organizzato didatticamente lo studio universitario?

Per avere consigli e supporto per lo studio posso rivolgermi a qualcuno?

COSA FARE

Partecipare agli Open Day organizzati dal Centro Orientamento e Tutorato-C.Or.T.
Rivolgersi al Centro Accoglienza Studenti -C.A.S.
Visitare il sito www.unisalento.it per l'offerta formativa

Per un appuntamento con un esperto di orientamento contattare il Servizio Consulenza inviando una e-mail a servizioconsulenza@unisalento.it o telefonare al seguente recapito 0832.296076. Il Servizio è gratuito.



UNIVERSITÀ DEL SALENTO
COiT - CENTRO ORIENTAMENTO E TUTORATO

Servizio Consulenza di Orientamento



UNIVERSITÀ DEL SALENTO
COiT - CENTRO ORIENTAMENTO E TUTORATO

Servizio Consulenza di Orientamento



UNIVERSITÀ DEL SALENTO
COiT - CENTRO ORIENTAMENTO E TUTORATO

Servizio Consulenza di Orientamento